ÚZEMNÍ PLÁN
NOVÝ MALÍN
ÚPLNÉ ZNĚNÍ PO VYDÁNÍ ZMĚNY Č. 1

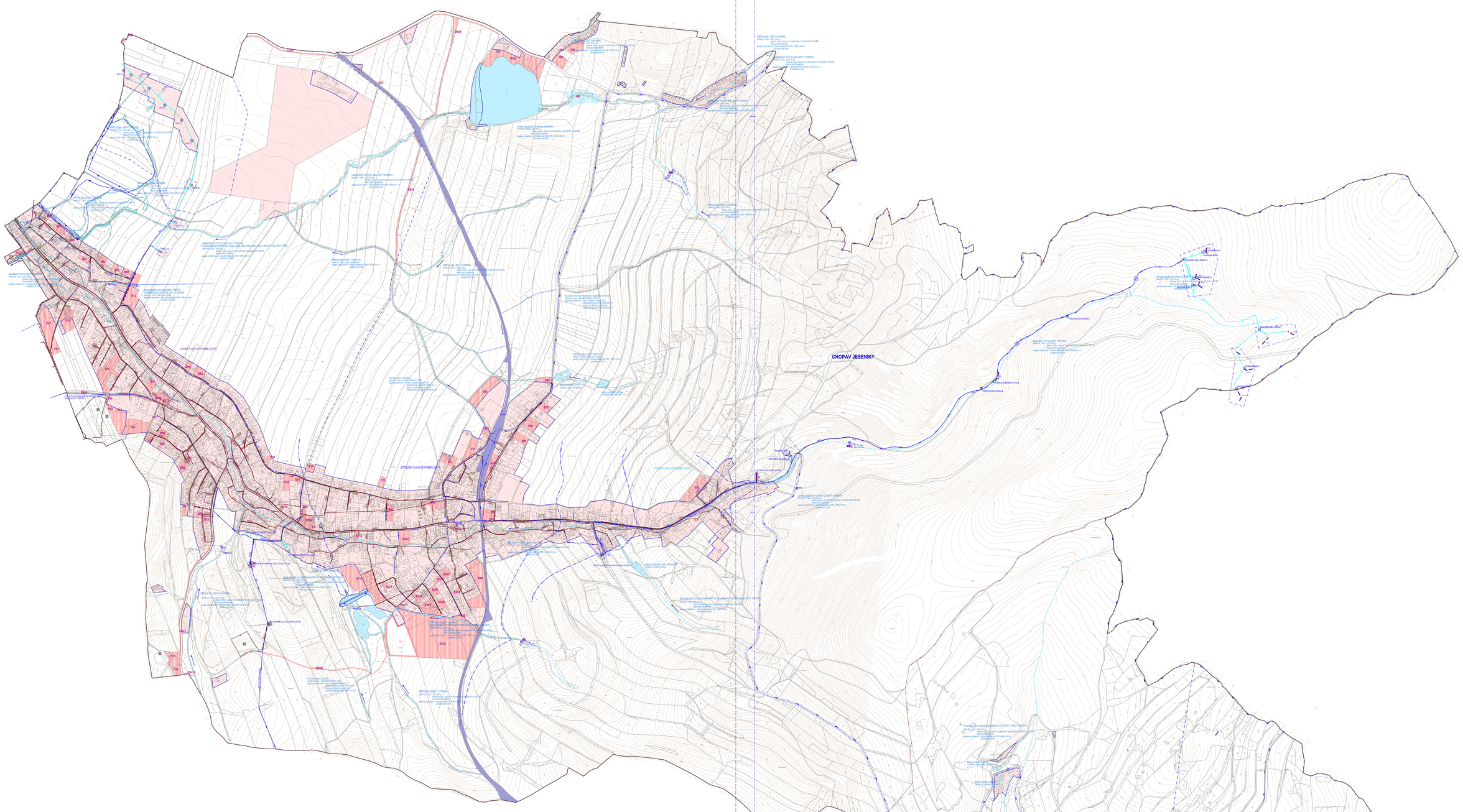

STABILIZOVANÉ PLOCHY	PLOCHY ZMĚN	PLOCHY ÚZEMNÍCH REZERV	
			HRANICE ŘEŠENÉHO ÚZEMÍ
			HRANICE KATASTRÁLNÍHO ÚZEMÍ
			HRANICE ZASTAVĚNÉHO ÚZEMÍ K 15.4.2021
			ZASTAVĚNÉ ÚZEMÍ A OSTATNÍ STABILIZOVANÉ PLOCHY
			ZASTAVITELNÉ PLOCHY
			PLOCHY ÚZEMNÍCH REZERV
			PLOCHY ŽELEZNIČNÍ DOPRAVY
			PLOCHY VODNÍ A VODOHOSPODÁŘSKÉ
	B44		INDEX NAVRHOVANÝCH ZASTAVITELNÝCH PLOCH
		Z1	INDEX R PLOCH ÚZEMNÍCH REZERV
			PŘIVÁDĚCÍ VODOVODNÍ ŘAD
			ROZVODNÁ VODOVODNÍ SÍŤ DOLNÍHO TLAKOVÉHO PÁSMA
			ROZVODNÁ VODOVODNÍ SÍŤ STŘEDNÍHO TLAKOVÉHO PÁSMA ROZVODNÁ VODOVODNÍ SÍŤ I. TLAKOVÉHO PÁSMA
			ROZVODNÁ VODOVODNÍ SÍŤ HORNÍHO TLAKOVÉHO PÁSMA ROZVODNÁ VODOVODNÍ SÍŤ II. TLAKOVÉHO PÁSMA
			VODOVODNÍ ŘAD Z VODNÍCH ZDROJŮ
			VODOJEM
			ČERPACÍ STANICE VODÁRENSKÁ
			PŘERUŠOVACÍ KOMORA
			PRAMENNÍ JÍMKA, REVIZNÍ ŠACHTA
			REDUKČNÍ ŠACHTA
			VODNÍ ZDROJ
			ŠOLPE
			SBĚRNÝ ŽÁREC
			HRANICE TLAKOVÝCH PÁSEM
			HRANICE CHOPAV JESENÍKY
			PHO I. STUPNĚ
			PHO 2. STUPNĚ VNITŘNÍ PRAMENIŠTĚ "LUŽE"
			PHO 2. STUPNĚ VNĚJŠÍ PRAMENIŠTĚ "LUŽE"
			PHO 2. STUPNĚ
			VRT
			PRAMEN
			OCHRANNÁ HRÁZ POLDRU
			RETENČNÍ PROSTOR - PLOCHA URČENÁ K ROZLIVU POVODNĚ
			STANOVENÁ HRANICE ZÁPLAVY Q100
			AKTIVNÍ ZÁPLAVOVÉ ÚZEMÍ
			ÚZEMÍ ZVLÁŠTNÍ POVODNĚ POD VODNÍM DÍLEM
			SPLAŠKOVÁ KANALIZACE
			DEŠŤOVÁ KANALIZACE
			VÝTLAK SPLAŠKOVÝCH ODPADNÍCH VOD
			ZATRUBNĚNÝ VODNÍ TOK
			ČISTÍRNA ODPADNÍCH VOD
			ČERPACÍ STANICE ODPADNÍCH VOD / ČERPACÍ JÍMKA ODPADNÍCH VOD
			SBĚRNÝ DVŮR
			ÚZEMÍ EKOLOGICKÝCH RIZIK

ZÁZNAM O ÚČINNOSTI

SPRÁVNÍ ORGÁN, KTERÝ ÚZEMNÍ PLÁN VYDAL:	ZASTUPITELSTVO OBCE NOVÝ MALÍN
POŘADOVÉ ČÍSLO ZMĚNY:	1
DATUM NABYTÍ ÚČINNOSTI POSLEDNÍ ZMĚNY:	
POŘIZOVATEL:	MĚSTSKÝ ÚŘAD ŠUMPERK, ODBOR STRATEGICKÉHO ROZVOJE, ÚZEMNÍHO PLÁNOVÁNÍ A INVESTIC
OPRÁVNĚNÁ OSOBA POŘIZOVATELE: JMÉNO A PŘÍJMENÍ:	ING. ZDENKA REDLOVÁ
FUNKCE:	REFERENTKA ODDĚLENÍ ÚZEMNÍHO PLÁNOVÁNÍ
PODPIS:	OTISK ÚŘEDNÍHO RAZÍTKA

AD Ing. arch. Vladimír Dujka, Kamenná 3858, Zlín 760 01

Pořizovatel: Městský úřad Šumperk, Odbor strategického rozvoje, územního plánování a investic		Zak. č.	06/2016
Obec: Nový Malín	Okres: Šumperk	Kraj: Olomoucký	Arch.č. 6211-17
Akce: **ÚZEMNÍ PLÁN NOVÝ MALÍN** **ÚPLNÉ ZNĚNÍ PO VYDÁNÍ ZMĚNY Č. 1**			Formát: A2 A4
			Stupeň: ÚZEMNÍ PLÁN
			Datum: 06/2022
			Měřítko: 1:5000
Obsah: TECHNICKÁ INFRASTRUKTURA - VODNÍ HOSPODÁŘSTVÍ			Č.V. **A.2.4_1**

ÚZEMNÍ PLÁN
NOVÝ MALÍN
ÚPLNÉ ZNĚNÍ PO VYDÁNÍ ZMĚNY Č. 1

ZÁZNAM O ÚČINNOSTI

SPRÁVNÍ ORGÁN, KTERÝ ÚZEMNÍ PLÁN VYDAL:	ZASTUPITELSTVO OBCE NOVÝ MALÍN
POŘADOVÉ ČÍSLO ZMĚNY:	1
DATUM NABYTÍ ÚČINNOSTI POSLEDNÍ ZMĚNY:	
POŘIZOVATEL:	MĚSTSKÝ ÚŘAD ŠUMPERK, ODBOR STRATEGICKÉHO ROZVOJE, ÚZEMNÍHO PLÁNOVÁNÍ A INVESTIC
OPRÁVNĚNÁ OSOBA POŘIZOVATELE: JMÉNO A PŘÍJMENÍ:	ING. ZDENKA REDLOVÁ
FUNKCE:	REFERENTKA ODDĚLENÍ ÚZEMNÍHO PLÁNOVÁNÍ
PODPIS:	OTISK ÚŘEDNÍHO RAZÍTKA

Č.V. A.2.4_2 TECHNICKÁ INFRASTRUKTURA - VODNÍ HOSPODÁŘSTVÍ 1:5000