ÚZEMNÍ PLÁN
NOVÝ MALÍN
ÚPLNÉ ZNĚNÍ PO VYDÁNÍ ZMĚNY Č. 1

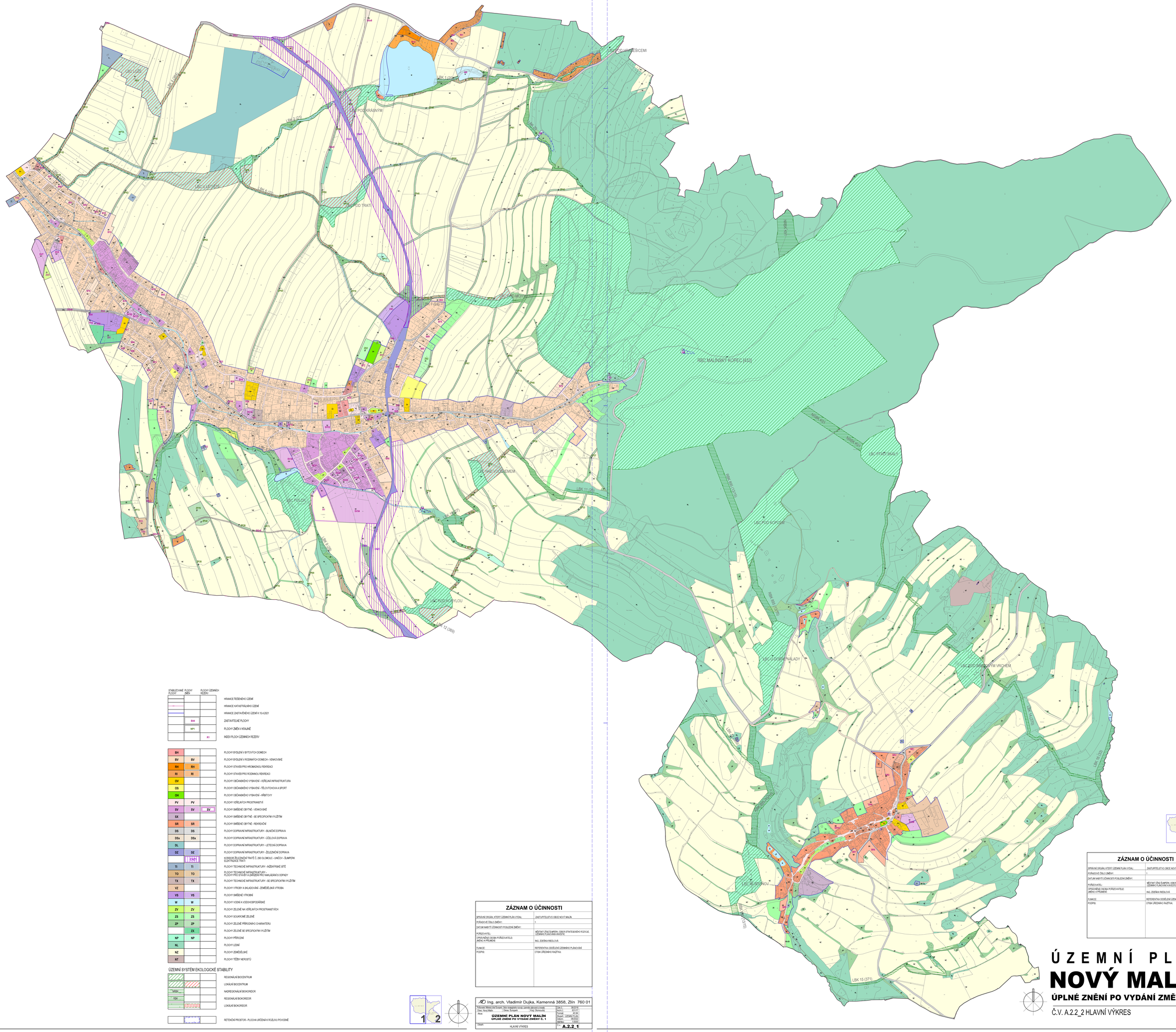

STAVEBNĚ ZASTAVĚNÉ PLOCHY	PLOCHY ZMĚN	PLOCHY ÚZEMNÍCH REZERV	
			HRANICE ŘEŠENÉHO ÚZEMÍ
			HRANICE KATASTRÁLNÍHO ÚZEMÍ
			HRANICE ZASTAVĚNÉHO ÚZEMÍ K 15.4.2021
	B44		ZASTAVITELNÉ PLOCHY
	NP1		PLOCHY ZMĚN V KRAJINĚ
		R1	INDEX PLOCH ÚZEMNÍCH REZERV
BH			PLOCHY BYDLENÍ V BYTOVÝCH DOMECH
BV	BV		PLOCHY BYDLENÍ V RODINNÝCH DOMECH - VENKOVSKÉ
RH	RH		PLOCHY STAVEB PRO HROMADNOU REKREACI
RI	RI		PLOCHY STAVEB PRO RODINNOU REKREACI
OV			PLOCHY OBČANSKÉHO VYBAVENÍ - VEŘEJNÁ INFRASTRUKTURA
OS			PLOCHY OBČANSKÉHO VYBAVENÍ - TĚLOVÝCHOVA A SPORT
OH			PLOCHY OBČANSKÉHO VYBAVENÍ - HŘBITOVY
PV	PV		PLOCHY VEŘEJNÝCH PROSTRANSTVÍ
SV	SV	SV	PLOCHY SMÍŠENÉ OBYTNÉ - VENKOVSKÉ
SX			PLOCHY SMÍŠENÉ OBYTNÉ - SE SPECIFICKÝM VYUŽITÍM
SR	SR		PLOCHY SMÍŠENÉ OBYTNÉ - REKREAČNÍ
DS	DS		PLOCHY DOPRAVNÍ INFRASTRUKTURY - SILNIČNÍ DOPRAVA
DSx	DSx		PLOCHY DOPRAVNÍ INFRASTRUKTURY - ÚČELOVÁ DOPRAVA
DL			PLOCHY DOPRAVNÍ INFRASTRUKTURY - LETECKÁ DOPRAVA
DZ	DZ		PLOCHY DOPRAVNÍ INFRASTRUKTURY - ŽELEZNIČNÍ DOPRAVA
	KNT1		KORIDOR ŽELEZNIČNÍ TRATĚ Č. 290 OLOMOUC - LINĚCKÝ - ŠUMPERK ELEKTRIZACE TRATI
TI	TI		PLOCHY TECHNICKÉ INFRASTRUKTURY - INŽENÝRSKÉ SÍTĚ
TO	TO		PLOCHY TECHNICKÉ INFRASTRUKTURY - PLOCHY PRO STAVBY A ZAŘÍZENÍ PRO NAKLÁDÁNÍ S ODPADY
TX	TX		PLOCHY TECHNICKÉ INFRASTRUKTURY - SE SPECIFICKÝM VYUŽITÍM
VZ			PLOCHY VÝROBY A SKLADOVÁNÍ - ZEMĚDĚLSKÁ VÝROBA
VS	VS		PLOCHY SMÍŠENÉ VÝROBNÍ
W	W		PLOCHY VODNÍ A VODOHOSPODÁŘSKÉ
ZV	ZV		PLOCHY ZELENĚ NA VEŘEJNÝCH PROSTRANSTVÍCH
ZS	ZS		PLOCHY SOUKROMÉ ZELENĚ
ZP	ZP		PLOCHY ZELENĚ PŘÍRODNÍHO CHARAKTERU
	ZX		PLOCHY ZELENĚ SE SPECIFICKÝM VYUŽITÍM
NP	NP		PLOCHY PŘÍRODNÍ
NL			PLOCHY LESNÍ
NZ			PLOCHY ZEMĚDĚLSKÉ
NT			PLOCHY TĚŽBY NEROSTŮ

ÚZEMNÍ SYSTÉM EKOLOGICKÉ STABILITY

			REGIONÁLNÍ BIOCENTRUM
			LOKÁLNÍ BIOCENTRUM
NRBK			NADREGIONÁLNÍ BIOKORIDOR
RBK			REGIONÁLNÍ BIOKORIDOR
			LOKÁLNÍ BIOKORIDOR
			RETENČNÍ PROSTOR - PLOCHA URČENÁ K ROZLIVU POVODNĚ

ZÁZNAM O ÚČINNOSTI

SPRÁVNÍ ORGÁN, KTERÝ ÚZEMNÍ PLÁN VYDAL:	ZASTUPITELSTVO OBCE NOVÝ MALÍN
POŘADOVÉ ČÍSLO ZMĚNY:	1
DATUM NABYTÍ ÚČINNOSTI POSLEDNÍ ZMĚNY:	
POŘIZOVATEL:	MĚSTSKÝ ÚŘAD ŠUMPERK, ODBOR STRATEGICKÉHO ROZVOJE, ÚZEMNÍHO PLÁNOVÁNÍ A INVESTIC
OPRÁVNĚNÁ OSOBA POŘIZOVATELE: JMÉNO A PŘÍJMENÍ:	ING. ZDENKA REDLOVÁ
FUNKCE:	REFERENTKA ODDĚLENÍ ÚZEMNÍHO PLÁNOVÁNÍ
PODPIS:	OTISK ÚŘEDNÍHO RAZÍTKA

AD Ing. arch. Vladimír Dujka, Kamenná 3858, Zlín 760 01

Pořizovatel: Městský úřad Šumperk, Odbor strategického rozvoje, územního plánování a investic	Gen. Č. 05/2015
Obec: Nový Malín / Okres: Šumperk / Kraj: Olomoucký	Arch.Č. 8231/17
Akce: **ÚZEMNÍ PLÁN NOVÝ MALÍN** **ÚPLNÉ ZNĚNÍ PO VYDÁNÍ ZMĚNY Č. 1**	Formát: A0 A4
	Stupeň: ÚZEMNÍ PLÁN
	Datum: 06/2022
	Měřítko: 1:5000
Obsah: HLAVNÍ VÝKRES	Č.V. **A.2.2_1**

ZÁZNAM O ÚČINNOSTI

SPRÁVNÍ ORGÁN, KTERÝ ÚZEMNÍ PLÁN VYDAL:	ZASTUPITELSTVO OBCE NOVÝ MALÍN
POŘADOVÉ ČÍSLO ZMĚNY:	1
DATUM NABYTÍ ÚČINNOSTI POSLEDNÍ ZMĚNY:	
POŘIZOVATEL:	MĚSTSKÝ ÚŘAD ŠUMPERK, ODBOR STRATEGICKÉHO ROZVOJE, ÚZEMNÍHO PLÁNOVÁNÍ A INVESTIC
OPRÁVNĚNÁ OSOBA POŘIZOVATELE: JMÉNO A PŘÍJMENÍ:	ING. ZDENKA REDLOVÁ
FUNKCE:	REFERENTKA ODDĚLENÍ ÚZEMNÍHO PLÁNOVÁNÍ
PODPIS:	OTISK ÚŘEDNÍHO RAZÍTKA

ÚZEMNÍ PLÁN
NOVÝ MALÍN
ÚPLNÉ ZNĚNÍ PO VYDÁNÍ ZMĚNY Č. 1

Č.V. A.2.2_2 HLAVNÍ VÝKRES 1:5000