ÚZEMNÍ PLÁN
NOVÝ MALÍN
ÚPLNÉ ZNĚNÍ PO VYDÁNÍ ZMĚNY Č. 1

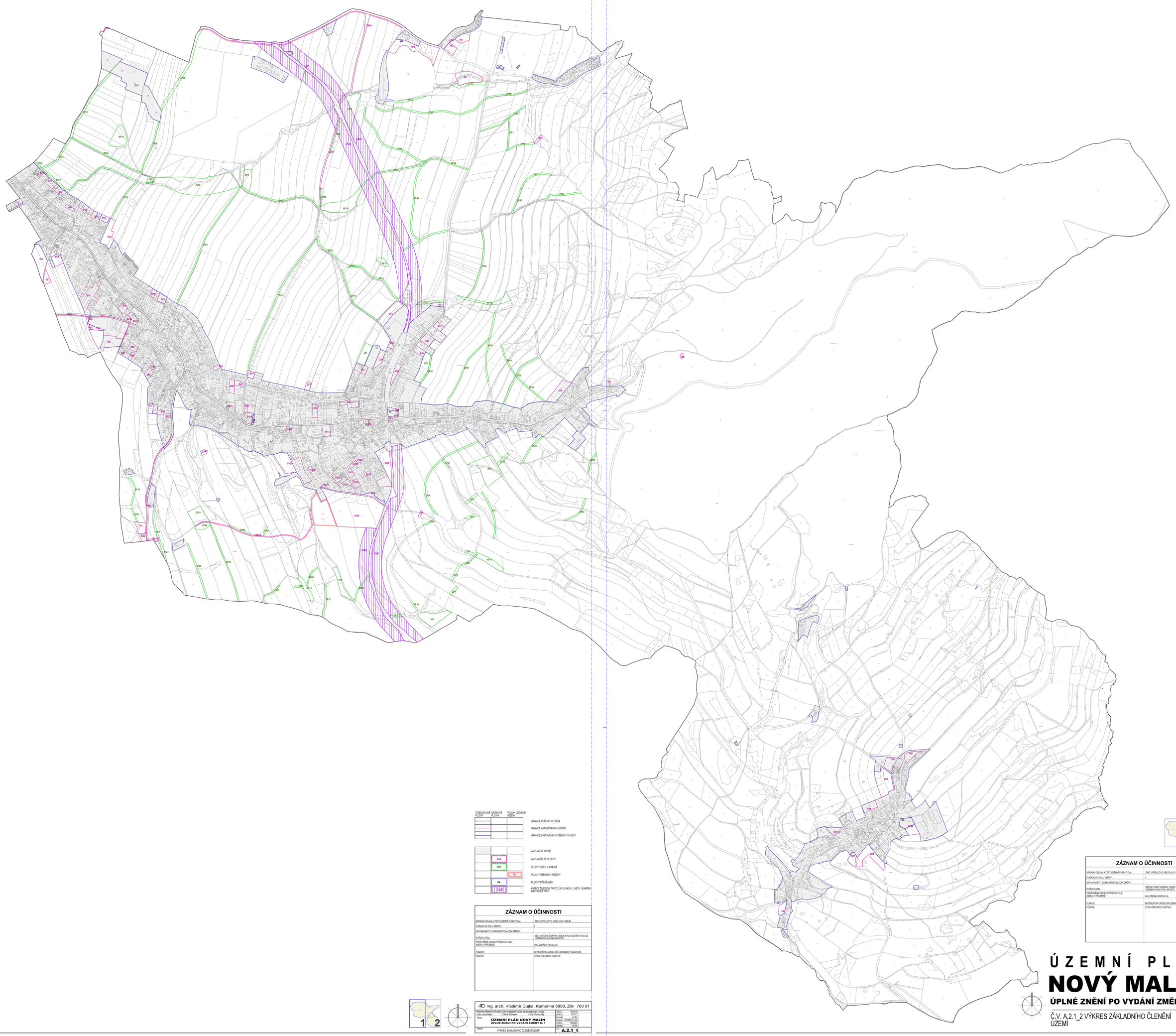

STÁVAJÍCÍ/VÝHLEDOVÉ PLOCHY	NÁVRHOVÉ PLOCHY	PLOCHY ÚZEMNÍCH REZERV	
			HRANICE ŘEŠENÉHO ÚZEMÍ
			HRANICE KATASTRÁLNÍHO ÚZEMÍ
			HRANICE ZASTAVĚNÉHO ÚZEMÍ K 15.4.2021
			ZASTAVĚNÉ ÚZEMÍ
	B44		ZASTAVITELNÉ PLOCHY
	NP1		PLOCHY ZMĚN V KRAJINĚ
		R1	PLOCHY ÚZEMNÍCH REZERV
	P6		PLOCHY PŘESTAVBY
	KŽ1		KORIDOR ŽELEZNIČNÍ TRATĚ Č. 290 OLOMOUC - LINCOV - ŠUMPERK ELEKTRICKÉ TRAŤ

ZÁZNAM O ÚČINNOSTI

SPRÁVNÍ ORGÁN, KTERÝ ÚZEMNÍ PLÁN VYDAL:	ZASTUPITELSTVO OBCE NOVÝ MALÍN
POŘADOVÉ ČÍSLO ZMĚNY:	1
DATUM NABYTÍ ÚČINNOSTI POSLEDNÍ ZMĚNY:	
POŘIZOVATEL:	MĚSTSKÝ ÚŘAD ŠUMPERK, ODBOR STRATEGICKÉHO ROZVOJE, ÚZEMNÍHO PLÁNOVÁNÍ A INVESTIC
OPRÁVNĚNÁ OSOBA POŘIZOVATELE: JMÉNO A PŘÍJMENÍ:	ING. ZDENKA REDLOVÁ
FUNKCE:	REFERENTKA ODDĚLENÍ ÚZEMNÍHO PLÁNOVÁNÍ
PODPIS:	OTISK ÚŘEDNÍHO RAZÍTKA

AD Ing. arch. Vladimír Dujka, Kamenná 3858, Zlín 760 01

Pořizovatel: Městský úřad Šumperk, Odbor strategického rozvoje, územního plánování a investic		Jan. č.:	06/2018
Zpracovatel: Ing. Vladimír Dujka		Arch.č.:	6231/17
Obec: Nový Malín	Okres: Šumperk	Kraj: Olomoucký	
Akce: **ÚZEMNÍ PLÁN NOVÝ MALÍN** **ÚPLNÉ ZNĚNÍ PO VYDÁNÍ ZMĚNY Č. 1**		Formát:	A2 A4
		Stupeň:	ÚZEMNÍ PLÁN
		Datum:	06/2022
		Měřítko:	1:5000
Obsah: VÝKRES ZÁKLADNÍHO ČLENĚNÍ ÚZEMÍ		č. **A.2.1_1**	

ZÁZNAM O ÚČINNOSTI

SPRÁVNÍ ORGÁN, KTERÝ ÚZEMNÍ PLÁN VYDAL:	ZASTUPITELSTVO OBCE NOVÝ MALÍN
POŘADOVÉ ČÍSLO ZMĚNY:	1
DATUM NABYTÍ ÚČINNOSTI POSLEDNÍ ZMĚNY:	
POŘIZOVATEL:	MĚSTSKÝ ÚŘAD ŠUMPERK, ODBOR STRATEGICKÉHO ROZVOJE, ÚZEMNÍHO PLÁNOVÁNÍ A INVESTIC
OPRÁVNĚNÁ OSOBA POŘIZOVATELE: JMÉNO A PŘÍJMENÍ:	ING. ZDENKA REDLOVÁ
FUNKCE:	REFERENTKA ODDĚLENÍ ÚZEMNÍHO PLÁNOVÁNÍ
PODPIS:	OTISK ÚŘEDNÍHO RAZÍTKA

ÚZEMNÍ PLÁN
NOVÝ MALÍN
ÚPLNÉ ZNĚNÍ PO VYDÁNÍ ZMĚNY Č. 1

Č.V. A.2.1_2 VÝKRES ZÁKLADNÍHO ČLENĚNÍ ÚZEMÍ 1:5000